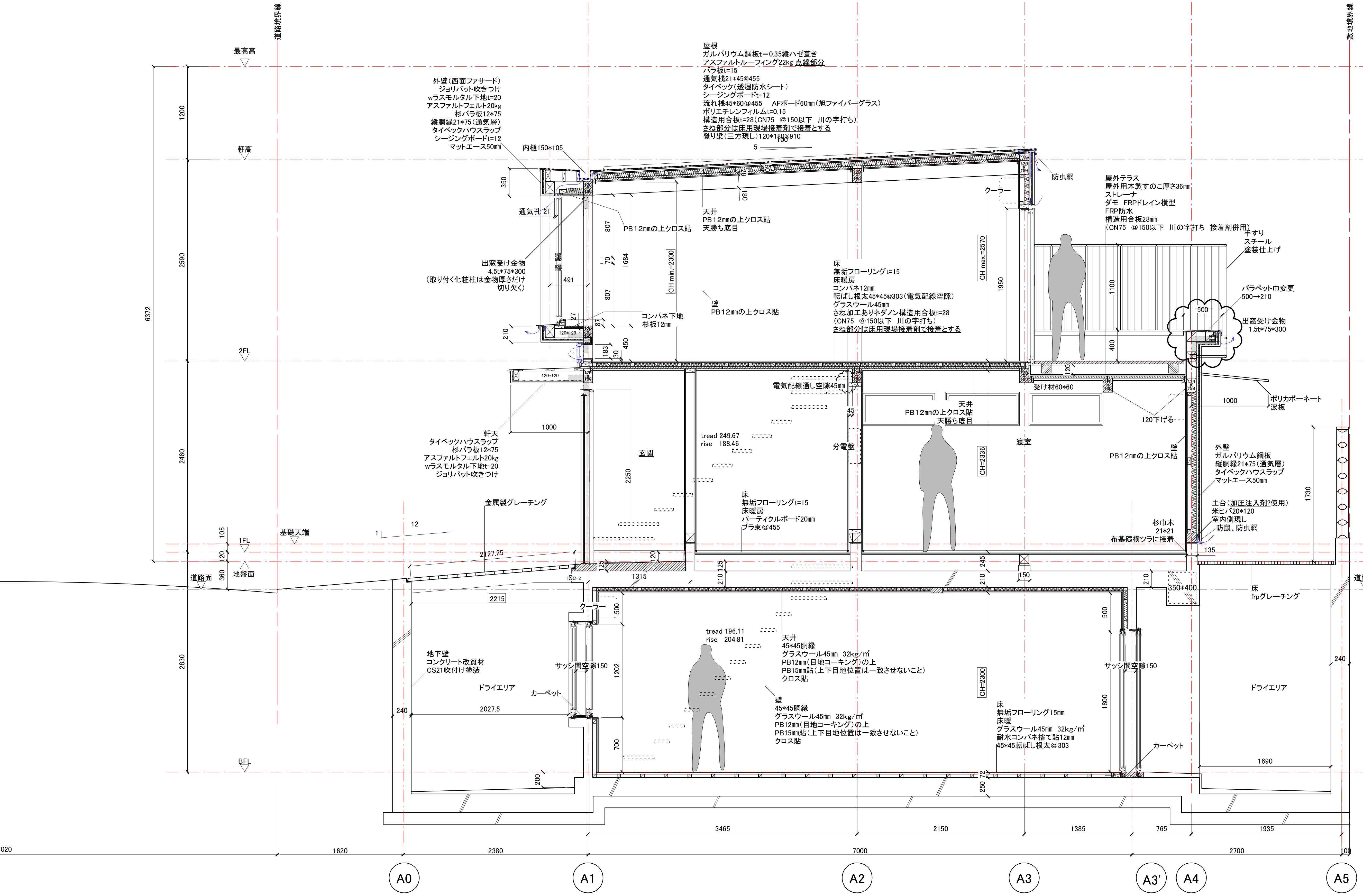
道路境界線
敷地境界線
最高高
軒高
2FL
1FL
基礎天端
地盤面
道路面
BFL
1200
2590
2460
2830
6372
105
120
360
屋根
ガルバリウム鋼板t＝0.35縦ハゼ葺き
アスファルトルーフィング22kg 点線部分
バラ板t=15
通気桟21*45@455
タイベック（透湿防水シート）
シージングボードt=12
流れ桟45*60＠455　AFボード60㎜（旭ファイバーグラス）
ポリエチレンフィルムt=0.15
構造用合板t=28（CN75　＠150以下　川の字打ち）
さね部分は床用現場接着剤で接着とする
登り梁（三方現し）120*180@910
100
5
外壁（西面ファサード）
ジョリパット吹きつけ
wラスモルタル下地t=20
アスファルトフェルト20kg
杉バラ板12*75
縦胴縁21*75（通気層）
タイベックハウスラップ
シージングボードt=12
マットエース50㎜
内樋150*105
350
通気孔 21
PB12㎜の上クロス貼
天井
PB12㎜の上クロス貼
天勝ち底目
180
28
60
807
70
1684
807
491
CH min.=2300
出窓受け金物
4.5t*75*300
（取り付く化粧柱は金物厚さだけ
切り欠く）
壁
PB12㎜の上クロス貼
コンパネ下地
杉板12㎜
27
87
210
120*120
183
30
450
床
無垢フローリングt=15
床暖房
コンパネ12㎜
転ばし根太45*45@303（電気配線空隙）
グラスウール45㎜
さね加工ありネダノン構造用合板t=28
（CN75　＠150以下　川の字打ち）
さね部分は床用現場接着剤で接着とする
CH max.=2570
1950
クーラー
防虫網
屋外テラス
屋外用木製すのこ厚さ36㎜
ストレーナ
ダモ　FRPドレイン横型
FRP防水
構造用合板28㎜
（CN75　＠150以下　川の字打ち　接着剤併用）
手すり
スチール
塗装仕上げ
1100
400
120
パラペット巾変更
500→210
500
出窓受け金物
1.5t*75*300
120*120
1000
軒天
タイベックハウスラップ
杉バラ板12*75
アスファルトフェルト20kg
wラスモルタル下地t=20
ジョリパット吹きつけ
電気配線通し空隙45㎜
45
tread 249.67
rise　188.46
分電盤
玄関
2250
床
無垢フローリングt=15
床暖房
パーティクルボード20㎜
プラ束@455
天井
PB12㎜の上クロス貼
天勝ち底目
受け材60*60
120下げる
寝室
CH=2336
壁
PB12㎜の上クロス貼
ポリカボーネート
波板
1000
外壁
ガルバリウム鋼板
縦胴縁21*75（通気層）
タイベックハウスラップ
マットエース50㎜
土台（加圧注入剤?使用）
米ヒバ20*120
室内側現し
防鼠、防虫網
杉巾木
21*21
布基礎横ツラに接着
135
1730
金属製グレーチング
12
1
2127.25
120
125
1SC-2
1315
125
245
210
150
210
350*400
床
frpグレーチング
2215
クーラー
500
tread 196.11
rise　204.81
天井
45*45胴縁
グラスウール45㎜　32kg/㎡
PB12㎜（目地コーキング）の上
PB15㎜貼（上下目地位置は一致させないこと）
クロス貼
壁
45*45胴縁
グラスウール45㎜　32kg/㎡
PB12㎜（目地コーキング）の上
PB15㎜貼（上下目地位置は一致させないこと）
クロス貼
地下壁
コンクリート改質材
CS21吹付け塗装
ドライエリア
サッシ間空隙150
1202
カーペット
240
2027.5
700
200
CH=2300
床
無垢フローリング15㎜
床暖
グラスウール45㎜　32kg/㎡
耐水コンパネ捨て貼12㎜
45*45転ばし根太@303
250
72
500
サッシ間空隙150
1800
カーペット
ドライエリア
240
1690
3465
2150
1385
765
1935
020
1620
2380
7000
2700
100
A0
A1
A2
A3
A3'
A4
A5